

健康診断報告書

2025年1月15日

佐藤 ハッピー ちゃん

10才3か月

ゴールデン・レトリバー
オス

ペットコムズ動物病院

012-345-6789

〇〇県△△市××区1-2-3

担当医： 山田

健康診断報告書

2025/1/15

佐藤 ハッピー ちゃん 10才3か月
チワワ オス

.....

体重 : 2 kg 体温 : 39 °C

最高血圧 : 120 mmHg 最低血圧 : 70 mmHg 平均血圧 : 90 mmHg

呼吸数 : 22 /min 心拍数 : 130 /min

フィラリア検査 : 陰性

再度精密検査を受ける必要があります。早目に受診してください。

身体検査

歩様	異常なし	
皮膚所見	異常なし	
口腔内所見	異常	
外耳道所見	異常なし	
耳介部所見	異常なし	
触診	異常	腹部膨満感あり
腹部触診	異常	下腹部に圧痛あり
疼痛有無	異常なし	
外陰部所見	異常なし	
精巣の状態	異常なし	

尿検査

	正常値	単位	今回 2015/4/6	前回	項目説明
色			黄色		
混濁			-		
尿比重					腎臓が弱ると低下します。
ビリルビン	~+1		1+		黄疸が激しいと強く出ます。
ウロビリノーゲン			-		
蛋白	~+1		1+		腎臓や尿経路の問題で蛋白が出ます。
ケトン体	-		-		激しい糖尿病ではケトンが出ます。
亜硝酸塩					
ブドウ糖	±		-		糖尿病では尿に糖が出ます。
pH	5.5~9.0		6.5		異常はpHでは結晶が出ます。
潜血	-		-		

異常所見は認められません。

血液検査

	正常値	単位	今回 2015/4/6	前回 2014/12/20	項目説明
WBC	50~120	×万/ μ l	80.0	60.0	体を守白血球の検査です。
RBC	550~850	×万/ μ l	1300	750	貧血ではこれらの数値が下がり、脱水などで血液が濃縮すると上がります。
Hb	12.0~18.0	g/dl	16.1	15.0	
MCV	60.0~77.0	fl	65.3	70.1	
PLT	20.0~50.0	×万/ μ l	32.1	40.5	
PCV	40.0~55.0	%	43.1	51.2	
MCH	19.5~24.5	pg	21.2	22.3	
MCHC	32.0~36.0	g/dl	33.4	34.6	

精密検査が必要です。担当医より改めてご案内いたします。

胸部レントゲン

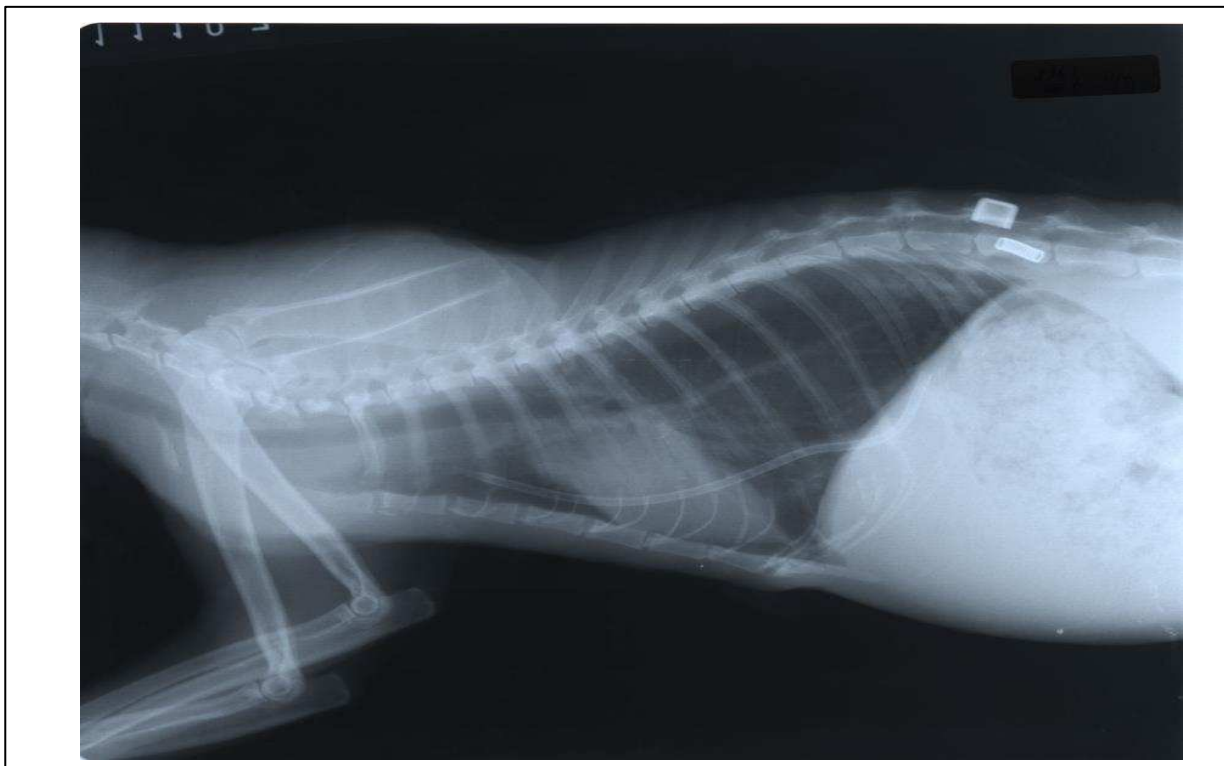

明らかな異常は認められませんでした。

腹部レントゲン



明らかな異常は認められませんでした。

胸部超音波検査

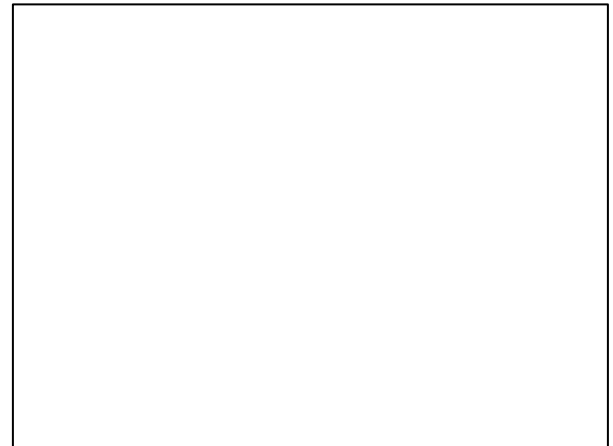
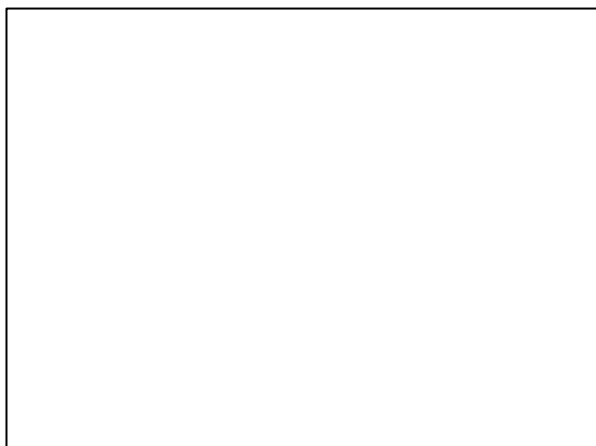
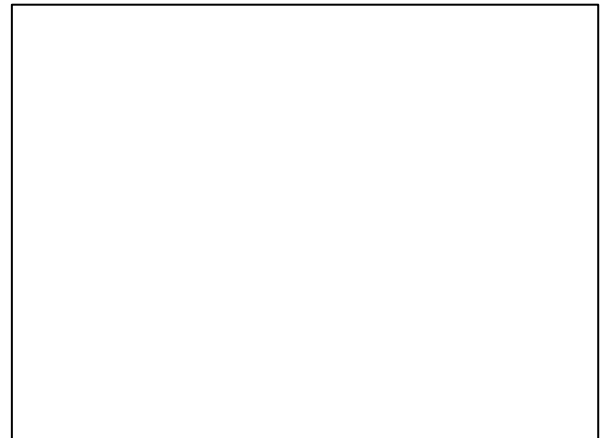

明らかな異常は認められませんでした。

腹部超音波検査

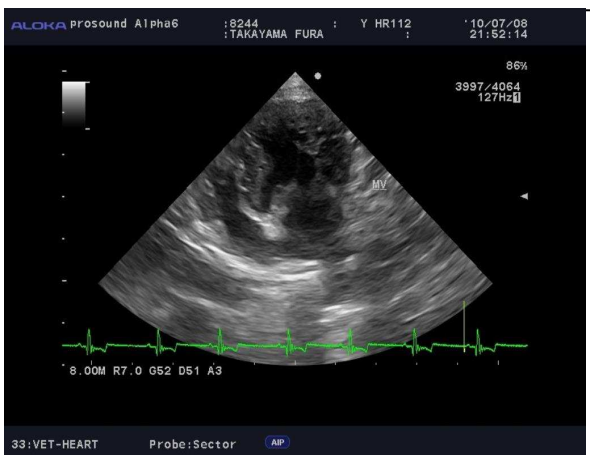

明らかな異常は認められませんでした。